



Profil Perusahaan **PT Bina Swadaya Konsultan**

2020

Wisma Jana Karya

Jl. Gunung Sahari III/7 Jakarta Pusat 10610

Telp. (82-21) 4204402, 4255354, 4269570, Fax. (82-21) 4204404

e-mail : bswadaya@cbn.net.id; bswadaya@bsk.co.id

website : www.binaswadayakonsultan.com

Pendahuluan

Pendahuluan

Sejarah

Bina Swadaya Konsultan, selanjutnya disebut **Swadaya Consultant** merupakan salah satu bagian (program) dari Trubus Bina Swadaya (TBS) Grup - Yayasan Bina Swadaya, yakni perusahaan jasa konsultasi nasional yang bergerak di bidang pemberdayaan masyarakat dengan layanan utama berupa penelitian, pelatihan, dan pendampingan. Perusahaan ini terbentuk dari semangat untuk menyebarkan pengalaman Bina Swadaya kepada pihak-pihak lain yang mempunyai perhatian terhadap kegiatan pemberdayaan masyarakat.

Kegiatan konsultansi di lembaga ini sudah dimulai sejak tahun 1983, yakni melalui kerjasama dengan BKKBN dalam Proyek Peningkatan Pendapatan Kelompok Akseptor (1983-1991) yang didanai oleh Kerajaan Belanda. Pada awalnya kerjasama tersebut mendampingi sekitar 300 kelompok, kemudian berhasil dikembangkan oleh BKKBN menjadi lebih dari 400.000 kelompok swadaya masyarakat (KSM). Selanjutnya, dengan Departemen Kehutanan (Perum Perhutani) dalam Program Perhutanan Sosial (1986-1998) yang didanai oleh the Ford Foundation, telah berhasil dikembangkan sekitar 9.000 KSM yang berasal dari anggota masyarakat desa di sekitar kawasan hutan dengan kegiatan pengembangan simpan pinjam, usaha produktif, dan konservasi hutan.



Di sektor air bersih, sanitasi dan kesehatan, kegiatan konsultansi dimulai melalui Program Pemasaran Sosial, Proyek Sanitasi dan Air Bersih bekerjasama dengan Departemen Pekerjaan Umum (Ditjen Cipta Karya) pada tahun 1991-1993, dengan sumber pendanaan dari UNDP. Selanjutnya, bekerjasama dengan Departemen Kesehatan yang didanai oleh Bank Dunia, melaksanakan kegiatan konsultansi untuk Proyek Penyediaan Air Bersih dan Sanitasi bagi Masyarakat Berpenghasilan Rendah (Water Supply and Sanitation Project for Low Income Communities = WSSPLIC).

Bina Swadaya Konsultan terlibat dalam sejumlah proyek terkait dengan sektor sanitasi, air bersih, dan hygiene, antara lain: Outcome Monitoring Study WSLIC-2 (Second Water and Sanitation for Low

Income Communities) in East Java, NTB, West Sumatera, South Sumatera; Training for Community Facilitator Team (CFT) WSLIC-2 West Java Region; CFT Training Kalimantan Package of CWSHP; Empowering of Groups of Water and Sanitation Infrastructure Management Institution Post Construction WSLIC-2 in East Java; Refreshing for CFT and Orientation of MPA/PHAST for DMPU and PMC; Training for CFT East Java 1 Region WSLIC-2 Project in Malang, East Java; Orientation of MPA/PHAST for TKC WSLIC-2; Clean Water Facilities Recovery in West Sumatera; Post Construction Census and Capacity Building – WSLIC 2 Package H1 in South Sumatera, West Sumatera, and West Nusa Tenggara; Consultancy Services for Community Based Total Sanitation (WSLIC-2 Project Package G) in South Sumatera, Bangka Belitung, West Java, South Sulawesi, West Sulawesi and NTB; and Community Water Services and Health Project (CWSHP) Regional Support Team Jambi in Batanghari, Sarolangun, Muara Bungo, Muaro Jambi and Tanjung Jabung Barat Districts; Event Organizing Services for Supply Chain and Business Development Training (Pelatihan Wirausaha Sanitasi) - IDA Credit 4204-ID Pamsimas pada bulan Agustus - Desember 2013 di Provinsi Jabar, Jateng, Jatim, Sumbar, Riau, Sumsel, Banten, Kalsel, NTT, Sulteng, Sulut, Sulbar, Gorontalo dan Maluku Utara, dll.

Dalam proyek ini, **Swadaya Consultant** bertugas sebagai konsultan manajemen untuk pelaksanaan WSSPLIC di Propinsi Nusa Tenggara Timur pada tahun 1993-1998, dan konsultan beberapa kegiatan pelatihan untuk pelaksanaan WSLIC (WSSPLIC fase II) di enam propinsi (Jawa Timur, Nusa Tenggara Barat, Sumatera Barat, Sumatera Selatan, Jawa Barat, dan Sulawesi Selatan).

Di sektor pertanian, **Swadaya Consultant** telah banyak berperan memperkuat konsep-konsep pemberdayaan masyarakat petani. Peranserta tersebut dapat terlihat dalam Proyek Peningkatan Pendapatan Petani dan Nelayan Kecil (P4K) bekerjasama dengan Pengembangan Sumber Daya Manusia – Departemen Pertanian (Deptan), Proyek Pengembangan Unit Pengolahan Karet Rakyat (PUPKR) bekerjasama dengan Ditjen Perkebunan - Deptan, Proyek Pengembangan Usaha Tani dan Ternak di Kawasan Timur Indonesia (PUTKATI) bekerjasama dengan Ditjen Peternakan - Deptan, dan Proyek *Participatory Integrated Development in Rainfed Area* (PIDRA) bekerjasama dengan Badan Bimas dan Ketahanan Pangan Propinsi NTT.

Di sektor kebencanaan, Bina Swadaya Konsultan juga mempunyai pengalaman dalam memfasilitasi peningkatan dan penguatan pemberdayaan masyarakat untuk masyarakat korban bencana (tsunami dan gempa bumi) dan pengurangan risiko bencana (PRB). Hal ini tercermin dalam menangani sejumlah proyek kebencanaan, seperti: Technical Assistance & Capacity Building for Micro and Small Enterprise in Yogyakarta and Central Java after DIY & Central Java Earthquake (kerjasama dengan IOM); Earthquake and Tsunami Emergency Supporting Projects (Agriculture, Irrigation, and Fisheries Components – ETESP Package 16-17 ADB) in NAD – Nias; Capacity Building Disaster Risk Reduction in Yogyakarta and Central Java (kerjasama dengan CORDAID), The Consulting Services for Rehabilitation and Reconstruction for Population Housing Stage I – II in Consequence of Earthquake Natural Disaster in Bengkulu (kerjasama dengan Pemda Provinsi Bengkulu); Community Learning Centre Development Program – Community Economic Recovery through Agriculture Rehabilitation in Aceh Barat District NAD (kerjasama dengan Newmont); ETESP Package 23 – Spatial Planning & Environment – Village Planning (kerjasama dengan ADB); Community Empowerment on Micro-Scale Industry Recovery, Post Earthquake, Post Earthquake in Yogyakarta and Central Java (kerjasama dengan JICA); DRR Program in NTT (kerjasama dengan CORDAID), dll.

SWADAYA consultant

Selain sektor-sektor yang telah disebutkan di atas, sampai saat ini **Swadaya Consultant** juga telah berperanserta dalam kegiatan pemberdayaan masyarakat di sektor pertambangan, pendidikan, permukiman, industri, dan lain-lain. Kegiatan pemberdayaan tersebut dilakukan di wilayah perkotaan, perdesaan, maupun wilayah transmigrasi.



Swadaya Consultant juga mempunyai pengalaman bekerjasama dengan Private Sector (Perusahaan) dalam menangani pekerjaan CSR-Community Development, antara lain dengan:

- a. **PT. HM Sampoerna Tbk** di wilayah Jakarta dalam Program Pemberdayaan Komunitas Peduli Ciliwung yang Mandiri dan Berkelanjutan melalui Akselerasi Kegiatan Ekonomi, Lingkungan, dan Pendidikan;
- b. **Yayasan Coca-Cola Indonesia** dalam Program Pengelolaan Sampah Berbasis Masyarakat melalui Bank Sampah di wilayah Depok Jawa Barat, Jakarta Timur dan Jakarta Selatan DKI Jakarta;

- c. **Chevron** di Kabupaten Penajam Paser Utara & Kutai Kartanegara-Kalimantan Timur dalam Program Pemberdayaan Masyarakat Pesisir;
- d. **TOTAL Indonesie** di Muara Jawa, Delta Mahakam-Kaltim dalam Monev Kelompok-kelompok Dampungan;
- e. **BP Rio Tinto** di Kutai Timur Kaltim dalam Program Investasi Masyarakat-Pengelolaan Sumberdaya Alam dan Livelihood Masyarakat;
- f. **BHP Billiton** di Kaltim & Kalteng dalam Pendampingan Perekonomian Masyarakat dan Pengelolaan Sanitasi Air Bersih;
- g. **ADARO** di Kalsel dalam Pelatihan Pemberdayaan Masyarakat untuk Staf Comdev Adaro;
- h. **PT. Berau Coal** di Kaltim dalam Pelatihan dan Pendampingan Kelembagaan KSM di Sekitar Wilayah Tambang;
- i. **Danone** di Kabupaten Klaten dan Boyolali Jateng dalam Pelatihan dan Pendampingan Kelembagaan Layanan Bisnis yang Mandiri, Unit-unit Usaha dan Unit Keuangan Mikro;
- j. **PT. Weda Bay Nickel** di Kabupaten Halmahera Tengah dan Halmahera Timur-Maluku Utara dalam Program Pemberdayaan Livelihood Masyarakat;
- k. **Lembaga Pengembangan Masyarakat Amungme Kamoro (LPMMAK) – PT. Freeport Indonesia** di Mimika Papua barat dalam Pelatihan dan Pendampingan Perekonomian & Kelembagaan Masyarakat;
- l. **BP Berau** di Kabupaten Teluk Bintuni Papua Barat dalam kegiatan Pendampingan Peningkatan Taraf Hidup Masyarakat;
- m. **Exxon Mobil** di Kabupaten Bojonegoro dan Tuban-Jatim dalam Program Peningkatan Penghidupan Masyarakat;
- n. **Newmont** di Meulaboh Aceh dalam Program Pengembangan Pusat Pembelajaran untuk Pemulihan Ekonomi Masyarakat;
- o. **PT. Vale Indonesia** (dulu PT INCO) di kabupaten Luwu Timur-Sulawesi Selatan dalam Pelatihan Persiapan Pensiunan bagi Staf PT. Vale Indonesia dan di Kabupaten Dompu NTB dalam Pendampingan Kelompok Udsaha;
- p. **PT Adaro Indonesia** di Kabupaten Tabalong & Balangan Kalsel dalam Pendampingan Lembaga Usaha;
- q. **Donggi Senoro LNG** di Kabupaten Banggai Sulawesi Tengah dalam Pemberdayaan Ekonomi Masyarakat;
- r. **Adaro Metcoal** di Kabupaten Murung Raya Kalteng dan Kabupaten Mahakam Ulu Kalsel dalam Kajian Pemetaan Sosial dan Penyusunan Rencana Induk PPK di 7 Wilayah PKP2B.
- s. **PT. Marunda Graha Mineral** di Kabupaten Murung Raya dan Kabupaten Barito Selatan Kalimantan Tengah dalam Kajian

Pemetaan Sosial dan Pembuatan Dokumen Rencana Induk Program Pengembangan dan Pemberdayaan Masyarakat.

- t. **PT. Indexim Coalindo** di Kabupaten Kutai Timur Kaltim dalam pekerjaan Pendampingan Kelompok Nelayan Tambak dan UMKM.
- u. **PT. Bhumi Jati Power** di Kabupaten Jepara Jawa Tengah dalam pekerjaan Program Pemberdayaan Masyarakat melalui Pembangunan Peternakan Sapi Komunal.

Swadaya Consultant tidak hanya melayani kebutuhan kerjasama instansi pemerintah, namun juga melayani kebutuhan kerjasama perusahaan swasta, lembaga swadaya masyarakat lainnya, dan lembaga dana/internasional.

Sebagai bagian dari Yayasan Bina Swadaya yang merupakan sebuah lembaga swadaya masyarakat pengelola dan pengembang kegiatan pelayanan yang berorientasi pada peningkatan kesejahteraan dan kemandirian masyarakat, khususnya masyarakat lapisan bawah, semua unit kegiatan Yayasan Bina Swadaya mengacu pada visi, misi dan strategi lembaga induk tersebut.

Dengan berpegang pada kepercayaan bahwa orang miskin bukan *the have not*, tetapi mereka adalah *the have little*, maka pengembangan kelompok swadaya diyakini oleh Yayasan Bina Swadaya sebagai strategi ampuh untuk menanggulangi kemiskinan. Secara perorangan, mereka sulit mengatasi permasalahan yang dihadapi, tetapi bersama-sama dalam suatu wadah yang mereka percayai, akan jauh lebih berkemampuan.

Berawal dari kegiatan pendampingan langsung terhadap masyarakat kecil dengan pendekatan pengembangan kelompok swadaya masyarakat, Yayasan Bina Swadaya yang saat ini telah memasuki usia dekade keempat dan didukung oleh 500 karyawan, telah berkembang dan melahirkan berbagai aktivitas yang dikelompokkan dalam 5 Program Kegiatan, yakni Program Agisbisnis & Toko; Keuangan Mikro; Pengelolaan Pengetahuan dan Penerbitan; Pelatihan, Pendampingan, dan Penelitian; Fasilitas dan Pelayanan serta 3 Divisi Pengelolaan: Sumber Daya Manusia dan Kepersonaliaan; Keuangan dan Kepatuhan; Pengembangan dan Program.

Dalam pelayanannya, **Swadaya Consultant** dapat mengakses bidang-bidang Yayasan Bina Swadaya yang disebutkan di atas. Yayasan Bina Swadaya juga berperan banyak dalam pembentukan



sejumlah jejaring kerjasama seperti : Asosiasi LSM Mitra Pengembangan Lembaga Keuangan (ALTRABAKU), Participatory Development Forum (PDF), Forum Lembaga Pengembangan Koperasi (FORMASI), Gerakan Bersama Pengembangan Keuangan Mikro Indonesia (Gema PKM), dan lain-lain.

VISI

Menjadi Lembaga Konsultan yang diakui unggul dalam Pengembangan Keberdayaan Masyarakat.

MISI

- Memfasilitasi masyarakat untuk **menumbuhkan kemandirian** berasaskan demokrasi, transparansi, akuntabilitas, dan kesetaraan gender secara berkelanjutan.
- Mengembangkan **kemitraan** dengan berbagai pihak untuk meningkatkan keberdayaan
- Meningkatkan kualitas pelayanan yang inovatif dan aspiratif sebagai **Pusat Kepakaran**
- Mempengaruhi kebijakan pembangunan agar lebih berpihak pada rakyat kecil dan terpinggirkan
- Memperluas **jangkauan pelayanan** secara berkelanjutan

TUJUAN

Memastikan terciptanya masyarakat Indonesia yang produktif, damai, dan sejahtera.

STRATEGI

1. Mengembangkan Kelompok Swadaya Masyarakat
2. Mengembangkan informasi pembangunan
3. Mengembangkan kerjasama pembangunan dengan pemerintah, Lembaga Swadaya Masyarakat (LSM) serta dunia usaha di dalam dan di luar negeri.

Program Layanan

Program Layanan

Swadaya Consultant menyebarluaskan dan menerapkan konsep-konsep pengembangan keswadayaan masyarakat kepada mitra kerja melalui pelayanan jasa konsultansi atau “bantuan teknis” dalam kegiatan **Pendampingan, Pelatihan, dan Penelitian**.



Kegiatan **pendampingan**, merupakan kegiatan pelayanan yang diimplementasikan dalam bentuk penempatan tenaga-tenaga ahli sampai dengan tenaga lapang di daerah sasaran. Tujuannya adalah untuk meningkatkan kemampuan sumber daya setempat (aparatur/staf) di instansi pemerintah/BUMN, perusahaan swasta, Lembaga Internasional, LSM, sehingga pada gilirannya akan dapat menjadi tenaga-tenaga pengembang masyarakat yang mampu menjadi motivator sekaligus fasilitator/pendamping kelompok swadaya masyarakat yang ditumbuhkan sekaligus memfasilitasi mereka untuk menjadi kelompok mandiri.

Kegiatan yang dilakukan diantaranya :

- Pengembangan Model Pembinaan
- Pengorganisasian / Persiapan Masyarakat
- Pengembangan Kelompok Swadaya
- Pengembangan Permodalan
- Penerapan Teknologi Tepat Guna
- Pengembangan Peranan Wanita
- Pengembangan Media Komunikasi, dll.

Kegiatan **pelatihan**, dilaksanakan dalam bentuk pelayanan pelatihan kepada mitra kerja mengenai pemahaman tentang pengembangan masyarakat. Sedangkan, pelatihan di tingkat masyarakat bertujuan memfasilitasi masyarakat agar mempunyai pemahaman dan ketrampilan yang baik untuk membangun keswadayaan. Metodologi yang dipergunakan dalam pelatihan adalah Pendidikan bagi Orang Dewasa (POD). Di sini, peserta difasilitasi untuk memasuki tahap mengalami - mengungkap - menganalisis - menemukan prinsip dan menerapkan, sehingga peserta akan berperan aktif pada setiap sesi pembahasan materi pelatihan.

Kegiatan pelatihan yang dilakukan meliputi:

- o Penyusunan Modul (Kurikulum, Panduan, Materi/Bahan Bacaan)

- o Pelatihan bagi Petugas Lapang, Manajer, dan Aparat Pemerintah (*in house training*)
- o Penyelenggaraan Lokakarya, dll.

Kegiatan **penelitian**, merupakan pelayanan kepada mitra untuk mendapatkan hasil penelitian yang berpihak kepada masyarakat marginal/*grass root*, antara lain untuk digunakan sebagai bahan penyusunan desain proyek dan rencana program, penyusunan pedoman-pedoman yang diperlukan, mengetahui dampak kegiatan/proyek, dan lain-lain. Pada umumnya penelitian yang dilakukan diarahkan kepada penelitian aksi (*action research*), sehingga masyarakat sasaran dapat langsung merasakan manfaatnya.



Kegiatan penelitian yang dilakukan diantaranya :

- o Studi Penjajagan Kebutuhan Pelatihan
- o Studi Penjajagan Kebutuhan Pendampingan
- o Penelitian Terapan, Pemantauan dan Evaluasi Proyek
- o Studi Dampak, dll

Dalam melaksanakan pelayanan konsultasi (bantuan teknis), terutama di daerah, **Swadaya Consultant** selalu mengutamakan kerja sama/kemitraan dengan lembaga atau individu setempat. Hal ini dimaksudkan sebagai upaya *transfer of knowledge* seturut dengan misi Penguatan kapasitas pelaku pemberdayaan.

Struktur Organisasi

Struktur Organisasi

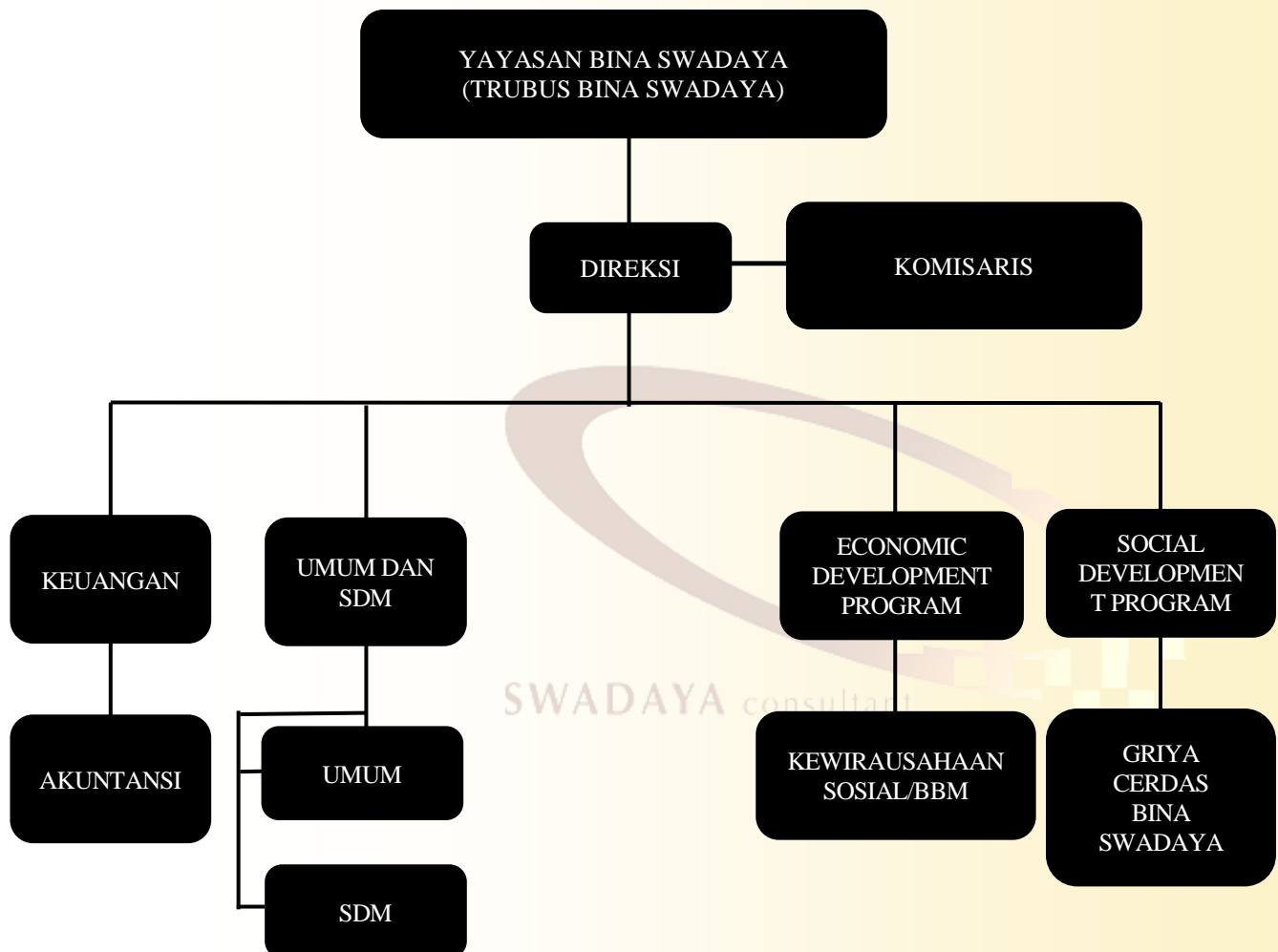

Manajemen

Manajemen

Ketua Dewan Pembina Yayasan Bina Swadaya : Drs. Bambang Ismawan, MS.

Ketua Yayasan Bina Swadaya: Dr. Ir. Bayu Krisnamurthi, MS.

Komisaris : Drs. Otok Sulistyono Pamuji

Direktur : Dra. Ch. Frida Widuratmi, M.Hum

Manajer Program EDP : Agung Prasetyo, SS

Manajer Program SDP : Ir. MG. Ana Budi Rahayu, ME

Manajer Umum & SDM : Drs. F. Unik Wimawan Istiardi

Kabag. Keuangan & Akuntansi : Dra. FX. Sri Retno Kusharjanti

Tenaga Ahli

TENAGA AHLI (Kompetensi)

Tenaga ahli pendukung **Swadaya Consultant** terdiri dari 18 tenaga organik (karyawan tetap) dan lebih dari 100 tenaga non-organik (karyawan kontrak dan anggota asosiasi). Keahlian yang dimiliki mereka sesuai dengan bidang layanan (kompetensi) **Swadaya Consultant**, yakni sebagai berikut:

1. Pengembangan ekonomi/livelihood masyarakat
2. Pengembangan air bersih dan sanitasi berbasis masyarakat
3. Pengembangan kesehatan masyarakat
4. Pengembangan konservasi lingkungan
5. Pengembangan lembaga keuangan mikro
6. Pengembangan kewirausahaan sosial
7. Pengembangan agribisnis
8. Pengurangan risiko bencana oleh masyarakat
9. Pengembangan pendidikan non formal (*life skills training and education*)

SWADAYA consultant

Administrasi Lembaga

Data Administrasi Lembaga

PT Bina Swadaya Konsultan

Alamat

Jl. Gunung Sahari III/7, Jakarta 10610

Telp. (021) 420 4402, 425 5354

Fax. (021) 420 4404

E-mail : bswadaya@cbn.net.id



REKOMENDASI PEMERINTAH

Yayasan Bina Swadaya (Lembaga Pemilik)

Dit. Sospol DKI : No. 195/SKT/Y/XI/94

SK Domisili : No. 626/1.756.2/85

Dinas Sosial DKI : No. 0151/JP/BS.III/1990

Dit. Sospol DKI : No. 195/SKT/Y/XI/94

PT Bina Swadaya Konsultan

Anggota KADIN : No. 20201.61569-6/29-01-04

Anggota INKINDO : No. 11700/P/2388.DKI

SK Domisili : No. 160/1.824/2008

TDP Perseroan Terbatas : No. 09.05.1.74.46343

SIUP (Besar) : No. 03734/1.824.51

BANK ACCOUNT

BNI Cabang 130 Pecenongan

No.Rek. : 00105-56078

Jl. Gunung Sahari Raya No. 13

Jakarta Pusat 10720

Jaringan Kemitraan

Jaringan Kemitraan

Dalam menjalankan misinya, salah satu strategi **Swadaya Consultant** adalah mengembangkan kerja sama dengan Pemerintah, Lembaga Swadaya Masyarakat (LSM), serta dunia usaha di dalam dan luar negeri. Bentuk kerja sama yang digunakan adalah sebagai pemberi - penerima tugas, maupun sebagai mitra kerja sama professional dalam suatu kegiatan. Disamping itu **Swadaya Consultant** juga aktif sebagai partisipan dalam sejumlah lembaga jejaring.

Pemberi Tugas

✓ Pemerintah

PEMBERI TUGAS

Pusat	Daerah (Propinsi)
01. Sekretariat Kabinet RI	15. Riau
02. BAPPENAS	16. NTT
03. Bank Indonesia	17. NTB
04. BKKBN	18. DKI Jakarta
05. Departemen Dalam Negeri	19. Jawa Barat
06. Departemen Kesehatan	20. Jawa Tengah
07. Departemen Pertanian	21. Jawa Timur
08. Departemen Transmigrasi	22. Papua
09. Departemen Kehutanan	23. Sumatera Selatan
10. Departemen Sosial	24. Sumatera Barat
11. Departemen Tenaga Kerja	25. Bengkulu
12. Departemen Koperasi	26. Lampung
13. Departemen Pendidikan dan Kebudayaan	27. Riau
14. Kantor Menpora	28. Aceh (NAD)
	29. Kalimantan Barat
	30. Kalimantan Selatan
	31. Kalimantan Timur
	32. Kalimantan Tengah
	33. Bali
	34. Sulawesi Selatan
	35. Sulawesi Tengah
	36. Sulawesi Tenggara
	37. Sulawesi Utara
	38. Maluku
	39. Maluku Utara
	40. Papua Barat

✓ BUMN dan Sektor Swasta

01. PT. Timah

02. PT. Musi Hutan Persada

09. Bank Tabungan Negara (BTN)

10. PT. Kartika Chandra

- | | |
|---------------------------------|---------------------------------|
| 03. PT. Inhutani | 11. BPD Sumatera Barat |
| 04. Perum Perhutani | 12. OPHIR Pasaman Barat |
| 05. PT. Trikorindotama Wanakaya | 13. Bank Central Asia (BCA) |
| 06. PT. Barito Pacific Timber | 14. PT. Kaltim Prima Coal |
| 07. PT. Caltex Pacific Ind. | 15. PT. Total E & P Indonesia |
| 08. PT. Mega Search | 16. PT. Freeport Indonesia |
| | 17. PT. Donggi Senoro LNG |
| | 18. PT. Adaro Energy |
| | 19. PT. Japfa Comfeed Indonesia |
| | 20. PT Sumbawa Timur Mining |
| | 21. PT Meares Sopotan Mining |

✓ **Lembaga Internasional dan Bank**

- | | |
|----------------|----------|
| 01. World Bank | 04. ILO |
| 02. FAO | 05. UNDP |
| 03. UNICEF | 06. ADB |

✓ **LSM Internasional dan Donor**

✓ **Amerika**

01. Asia Foundation
02. Codel
03. CRS
04. The Ford Foundation
05. HPI
06. PACT
07. USAID
08. Inverso Baglivo Foundation (IBF)
09. Rockefeller Foundation
10. ATI
11. Mercy Corp International
12. CARE International
13. PLAN International

✓ **Australia**

14. AusAID
15. Australian Embassy
16. FECS

✓ **Inggris**

17. Oxfam
18. ODA
19. INTRAC

✓ **Kanada**

20. CIDA
21. CCA
22. Canadian Embassy

✓ **Belanda**

23. CORDAID
24. OIKO Credit
25. NOVIB
26. Billance

✓ **Jerman**

27. Agro Action
28. KAS

29. Misereor
30. GTZ
31. German Embassy

✓ **Jepang**

32. JICA
33. Japanese Embassy
34. Keiko University
35. JBIC

✓ **Negara lain**

36. Misio Austda
37. Rep. of China, Agriculture Dept.
38. IPHC (Philipina)
39. IFAD (Rome)
40. WWF (Swiss)
41. SKHU (Songkong Hoe University Korea)

✓ **LSM**

- | | |
|-----------------------|--------------------------------|
| 01. Save The Children | 06. HKTI |
| 02. PPSW | 07. Yayasan KORPRI |
| 03. KOWANI | 09. Yayasan Susila Budhi Darma |
| 04. PSE - KWI | 10. Lapenkop – Dekopin |
| 05. PSM – UI | |

SWADAYA consultant

KERJASAMA PROFESIONAL

Kerjasama Profesional

✓ **LSM**

01. WARSI
02. Yayasan ABDI (Magelang)
03. Yayasan SPMAA (Lamongan)
04. Yapertas (Tasikmalaya)
05. Studio Driya Media
06. Yayasan Obor Swadaya (Alor)
07. Yaspensel (Flores Timur)
08. Yayasan Bina Sejahtera (Ruteng)
09. Yayasan Agro Ekonomika
10. Yayasan Dinamika Swadaya (Yadis)
11. Yayasan Adaro Bangun Negeri (YABN)
12. Yayasan Danamon Peduli (YDP)
13. Yayasan Adaro Indonesia
14. Yayasan Prasasti Perdamaian

✓ **Perguruan Tinggi**

01. Universitas Indonesia (UI)
02. Universitas Gajah Mada (UGM)
03. Institut Pertanian Bogor (IPB)
04. Universitas Nusa Cendana (UNDANA)
05. Universitas Merdeka (UNMER)
06. Universitas Bengkulu
07. Unika Atmajaya Jakarta dan Yogyakarta

Lembaga Jejaring

✓ Nasional

01. Bina Desa
02. Participatory Development Forum (PDF)
03. FORMASI (Forum Gerakan Pengembangan Koperasi)
04. APRACA (Asia Pacific Rural and Agrocultrual Credit Association)
05. ALTRABAKU (Asosiasi LSM Mitra Pengembangan Lembaga Keuangan)
06. Farm - Indonesia
07. Jaringan Komunikasi Irigasi Indonesia (JKII)
08. Agri - Business Club
09. LSM - Kesehatan
10. SETARA
11. AKPPI (Assosiasi Konsultan Pembangunan Permukiman Indonesia)
12. HKTI (Himpunan Kerukunan Tani Indonesia)
13. HNSI (Himpunan Nelayan Seluruh Indonesia)
14. JKPM (Jaringan Kerja Pemberdayaan Masyarakat)
15. KADIN (Kamar Dagang Indonesia)
16. YPKM (Yayasan Pemulihan Keberdayaan Masyarakat)
17. KORAN (Koalisi Organisasi Non Pemerintah dan Aliansi Masyarakat Adat)
18. YAPIKA (Yayasan Persahabatan Indonesia-Kanada)
19. Gema PKM Indonesia (Gerakan Bersama Pengembangan Keuangan Mikro Indonesia)
20. CSOiEFA (Civil Society Organization initiative Education for All)
21. Koalisi Kependudukan untuk Pembangunan Indonesia
22. DNIKS (Dewan Nasional Indonesia untuk Kesejahteraan Sosial)
23. AKSI (Asosiasi Kewirausahaan Sosial Indonesia)
24. MPBI (Masyarakat Penanggulangan Bencana Indonesia)

**LEMBAGA
JEJARING**

25. ACE (Association for Community Empowerment)

✓ **Internasional**

01. Asian NGO Coalition (ANGOC)
02. Asian NGO Coalition for Agrarian Reform and Rural Development (Manila)
03. Asia Pacific Agro-Forestry Network Secretariat (APAN)
04. Asia Pacific Banking with The Poor Network (Brisbane)
06. Micro-credit Summit Global Campaign (Washington)
07. International Development Finance Leaders Forum (New York)
08. Sustainable Agriculture Development Network (Manila)
09. International Council on Social Welfare (Bangkok)
10. Asia Pacific Rural and Agriculture Credit Association (Bangkok)
11. JICA NGO Desk (Japan International Cooperation Agency)
12. ISEA (Institute for Social Entrepreneurship in Asia)

SWADAYA consultant

Pengalaman Publikasi

Beberapa publikasi yang diterbitkan berdasarkan pengalaman Bina Swadaya Konsultan dalam menangani sejumlah pekerjaan pemberdayaan masyarakat adalah sebagai berikut:

1. Pengembangan Masyarakat dalam Program Perhutanan Sosial/Pembinaan Masyarakat Desa Hutan (Pedoman Pelatihan). Diterbitkan atas kerjasama Bina Swadaya – Perum Perhutani – The Ford Foundation, Jakarta, 1996
2. Pengalaman Mendampingi Petani Hutan : Kasus Perhutanan Sosial di Pulau Jawa. Diterbitkan oleh Penebar Swadaya untuk Yayasan Bina Swadaya bekerjasama dengan The Ford Foundation, Jakarta, 2001
3. Irigasi Kecil, Perempuan dan Rumah Tangga Petani – Dampak Pompanisasi pada Kasus Haurgeulis. Diterbitkan oleh Direktorat Pengembangan konsultansi Bina Swadaya, Jakarta, 2001
4. Buku Pendidikan untuk Rakyat Akar Rumput tentang Globalisasi dan Dampaknya – Hama Itu Bernama Globalisasi. Diterbitkan oleh Bina Swadaya, Jakarta, 2004.
5. IOM Partner's Handbook I : Panduan Fasilitasi Masyarakat – Proses Perencanaan Partisipatif dan Manajemen LSM, Untuk LSM dan Masyarakat Aceh Tenggara dan Gayo Lues. Diterbitkan oleh Bina Swadaya, Jakarta, 2007.
6. IOM Partner's Handbook II : Pendampingan dan Manual Pelatihan KSM, Support for Conflict Affected Community Project (SCACP). Diterbitkan oleh Bina Swadaya, Jakarta, 2009.
7. Pemulihan Pasca Bencana (Reportase dari Kancan Pemberdayaan) – Pembelajaran Fasilitasi Bina Swadaya dalam ETESP (Earthquake and Tsunami Emergency Support Project) – ADB. Diterbitkan oleh Bina Swadaya, Jakarta, 2009.
8. Menapak Jejak Pengurangan Risiko Bencana Bersama Masyarakat – Pembelajaran dari Pemetaan Pengurangan Risiko Bencana. Dipublikasikan oleh Yayasan Bina Swadaya, Jakarta, 2009.
9. IOM Partner's Handbook III : Panduan Pengelolaan LSM, Support for Conflict Affected Communities Project (SCACP). Diterbitkan oleh Bina Swadaya, Jakarta, September 2009.
10. Buletin Warta DRR (Pengurangan Risiko Bencana), Edisi 1 -3, Kerjasama CORDAID dan Bina Swadaya. Diterbitkan oleh Bina Swadaya Konsultan, Jakarta, 2009 – 2010.

11. Buletin Info Pemberdayaan “Program Investasi Masyarakat” di Kaliorang Kabupaten Kutai Kalimantan Timur, Edisi 1 (November 2008) – IX (Mei 2011). Kerjasama antara Bina Swadaya Konsultan dengan PT. Rio Tinto Indonesia dan PT. Jasatama Petroindo (British Petroleum). Diterbitkan oleh Bina Swadaya Konsultan, Kutai Timur, Kalimantan Timur, 2010.
12. Menata Asa dari Reruntuhan Gempa : Pengalaman Pendampingan Pelaku Industri Mikro Korban Gempa Yogyakarta. Kerjasama Bina Swadaya dan JICA. Diterbitkan oleh Bina Swadaya, Jakarta
13. Sampah Membawa Berkah: Sebuah Potret Budaya Masyarakat Peduli Lingkungan. Kerjasama Bina Swadaya dan JICA (Japan International Cooperation Agency). Diterbitkan oleh Bina Swadaya Konsultan, Jakarta, Mei 2010.
14. Bulletin “Warta DRR” Nusa Tenggara Timur, Edisi I, kerjasama CORDAID dengan Bina Swadaya Konsultan dan OISCA NTT. Diterbitkan oleh Bina Swadaya Konsultan, Jakarta, Mei 2011.
15. Buku Panduan “Pendampingan Kelompok Swadaya Pemulung (KSP) - Program Pemberdayaan Pemulung”, kerjasama antara Bina Swadaya Konsultan dengan Aqua-Danone, Danone-Ecosystem, dan ASHOKA. Diterbitkan oleh Bina Swadaya Konsultan, Jakarta, Mei 2011.
16. Buku “CSR Perusahaan di Indonesia ala Bina Swadaya”, Tim Bina Swadaya Konsultan – Marye Agung Kusmagi. Diterbitkan oleh Bina Swadaya Konsultan, Jakarta, Juni 2011.
17. Buku “Membangkitkan Kesadaran Masyarakat: Sebuah Refleksi dan Pembelajaran – Proses Kajian Pengurangan Risiko Bencana (PRB) Terintegrasi Perubahan Iklim dan Ekosistem Di kabupaten Timor Tengah Selatan, Nusa Tenggara Timur. Diterbitkan oleh Bina Swadaya Konsultan, Jakarta, Juli 2014.
18. Buku “Pengemasan Produk dan Pemasaran Usaha”. Diterbitkan oleh Bina Swadaya Konsultan-Muria, Jakarta, 2016.
19. Buku “Pengelolaan Keuangan Usaha dan Ekonomi Rumah Tangga”. Diterbitkan oleh Bina Swadaya Konsultan-Muria, Jakarta, 2016.